

Sexuellt överförbara sjukdomar



Smittskyddsenheten

Therese Thunberg, biträdande smittskyddsläkare

Sexuellt överförbara sjukdomar

Sexuellt överförbara sjukdomar som är allmänfarliga och smittspårningspliktiga enligt smittskyddslagen

- Klamydia
- Gonorre
- Syfilis
- HIV
- Hepatit B
- (Hepatit C)
- Apkoppor

Smittskyddslagen

- Den som vet eller misstänker att hon/han bär en allmänfarlig sjukdom är skyldig att söka läkare. Gratis undersökning/vård.
- Läkare som misstänker att patient bär sådan sjukdom ska skyndsamt undersöka patienten.

Klamydia i Sverige 2012-2021

Figur 1. Incidensen av klamydia under åren 2012–2021.

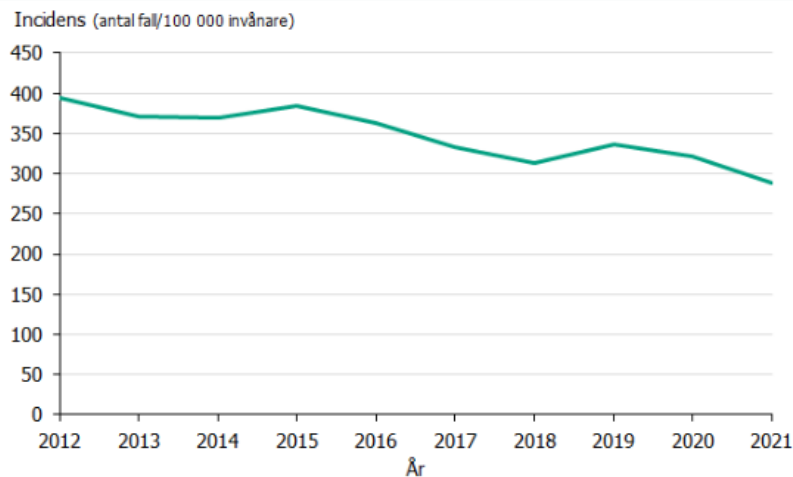

Källa: Folkhälsomyndigheten

Figur 2. Antalet rapporterade fall av klamydia smittade i Sverige, utanför Sverige

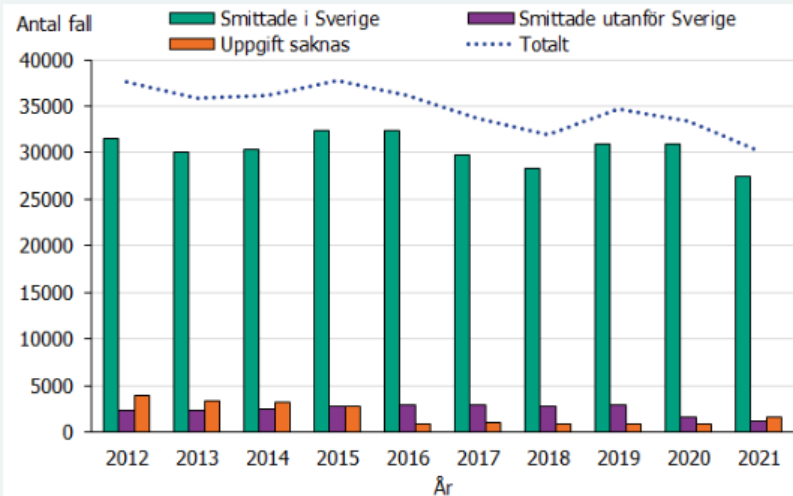

Källa: Folkhälsomyndigheten

Klamydia Norr-länen t o m september 2022

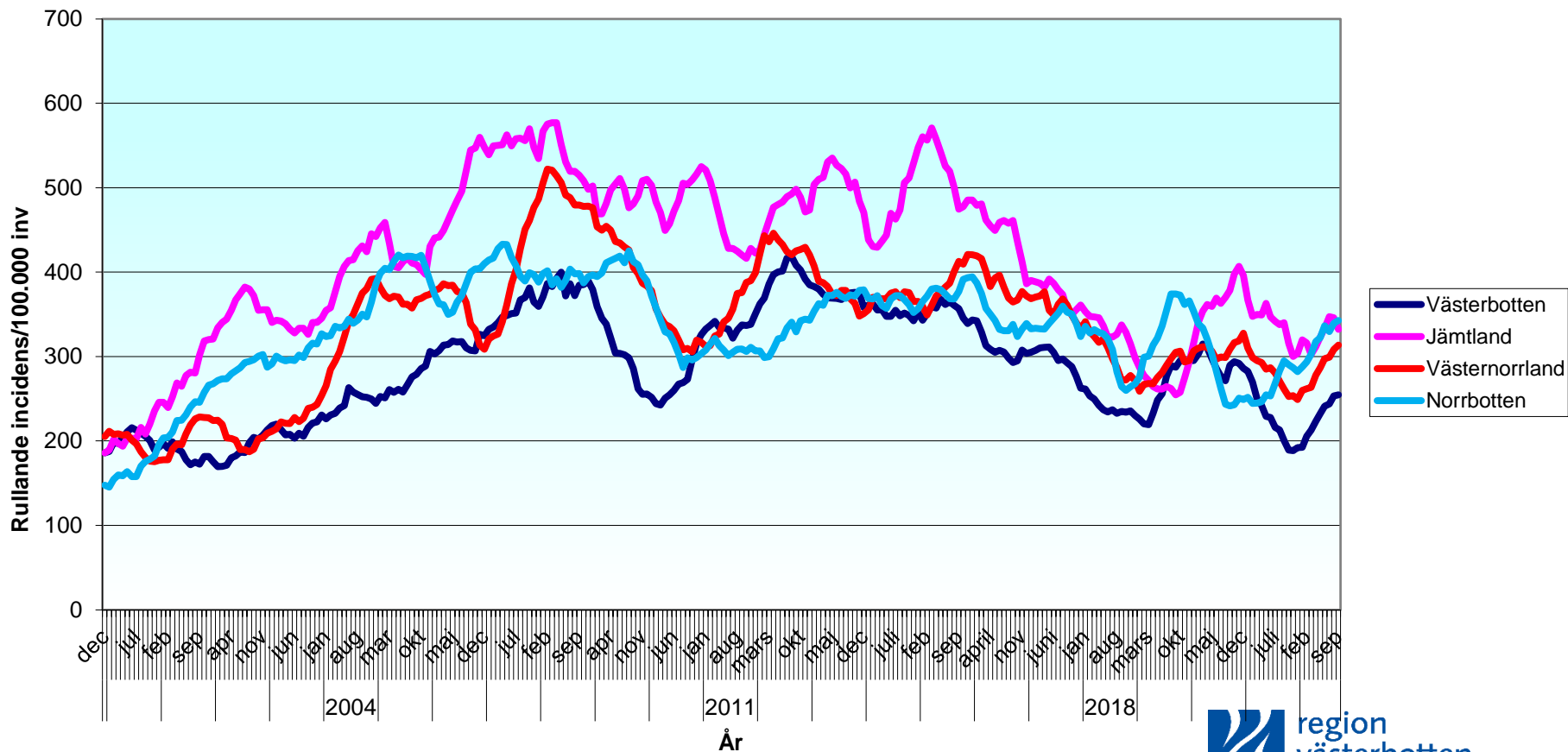

Klamydia Region Västerbotten, ackumulerat per månad 2018-2022

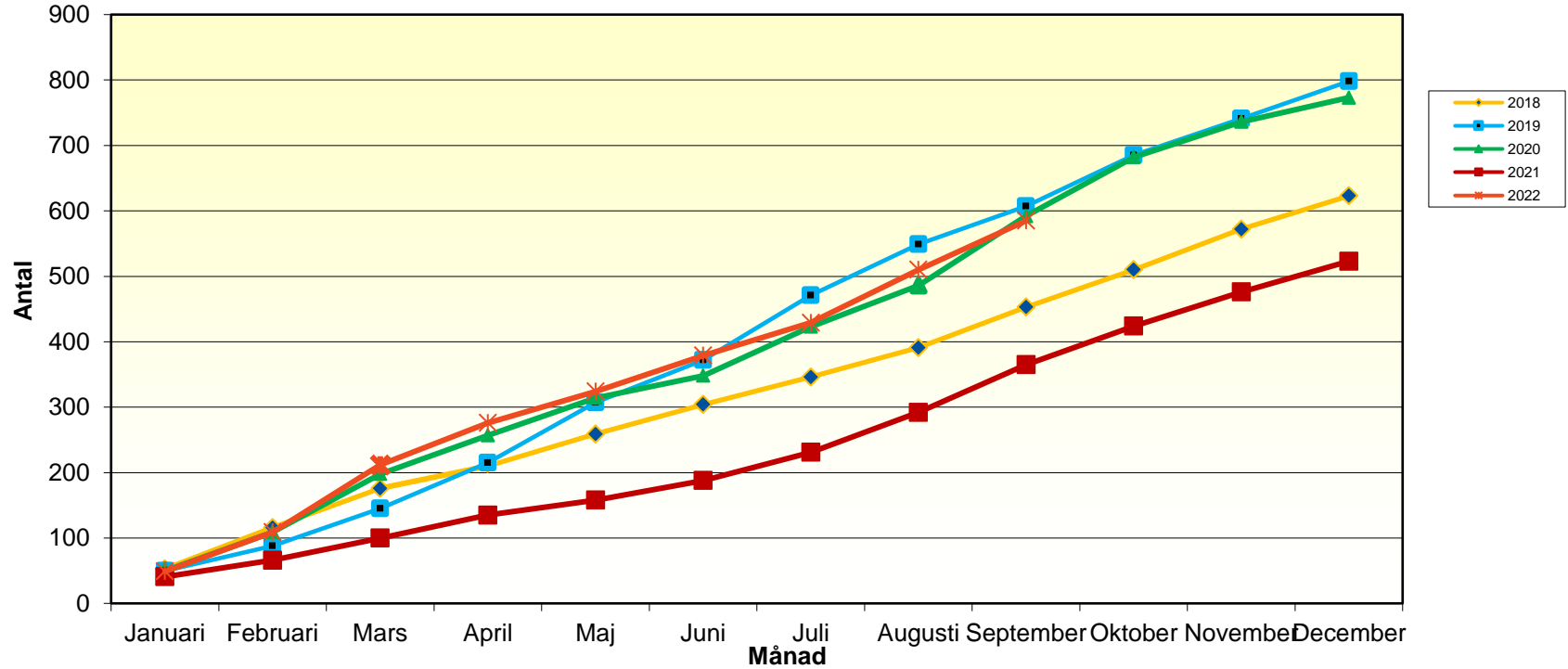

Vad göra med klamydiapatient?

- **Provtagning=GRATIS**
- OBS! Alla klamydiaprover analyseras även för gonorré

- **Klamydia+**
 - Personen ska snarast behandlas, tänk på att ge patientinformation

- **I Västerbotten har vi centraliserad Smittspårning: remittera**
 - Umeå området- Hudkliniken
 - Skellefteåområdet-Kvinnokliniken
 - Södra Lappland-Kvinnokliniken Lycksele

Om patienten remitteras **behöver ingen smittskyddsanmälan göras av behandlande läkare**

Gonorré i Sverige 2010-2021

Figur 1. Incidensen av gonorré under åren 2010–2021.

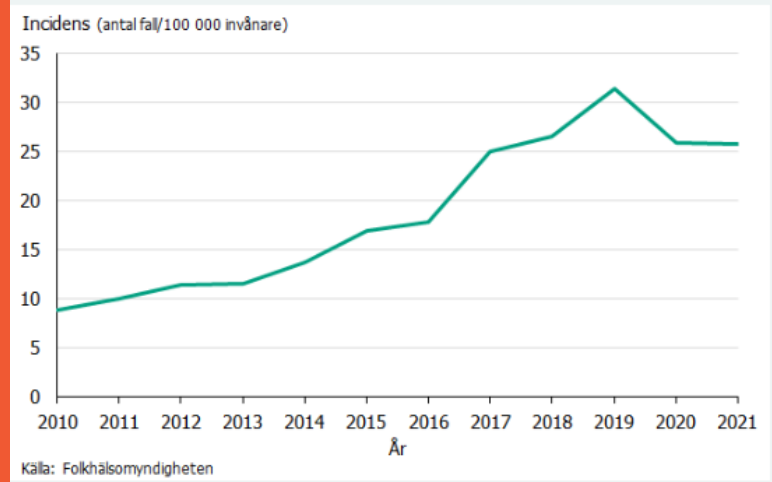

Figur 2. Antalet rapporterade fall av gonorré smittade i Sverige, utanför Sverige,

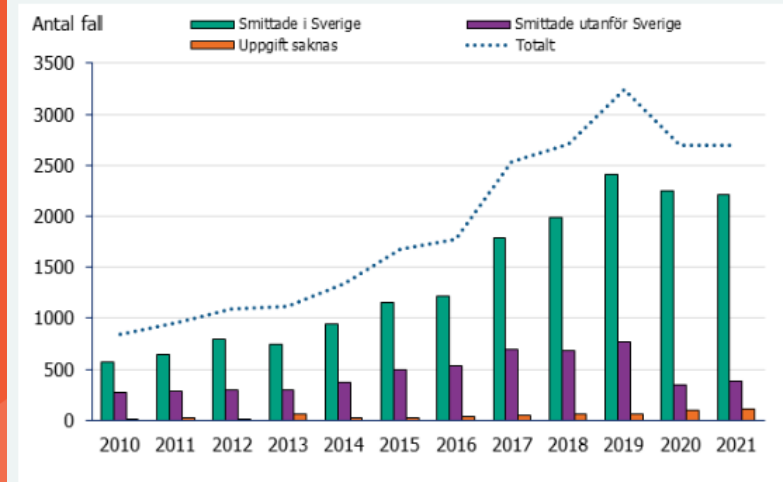

Gonorré i Sverige fördelat på kön

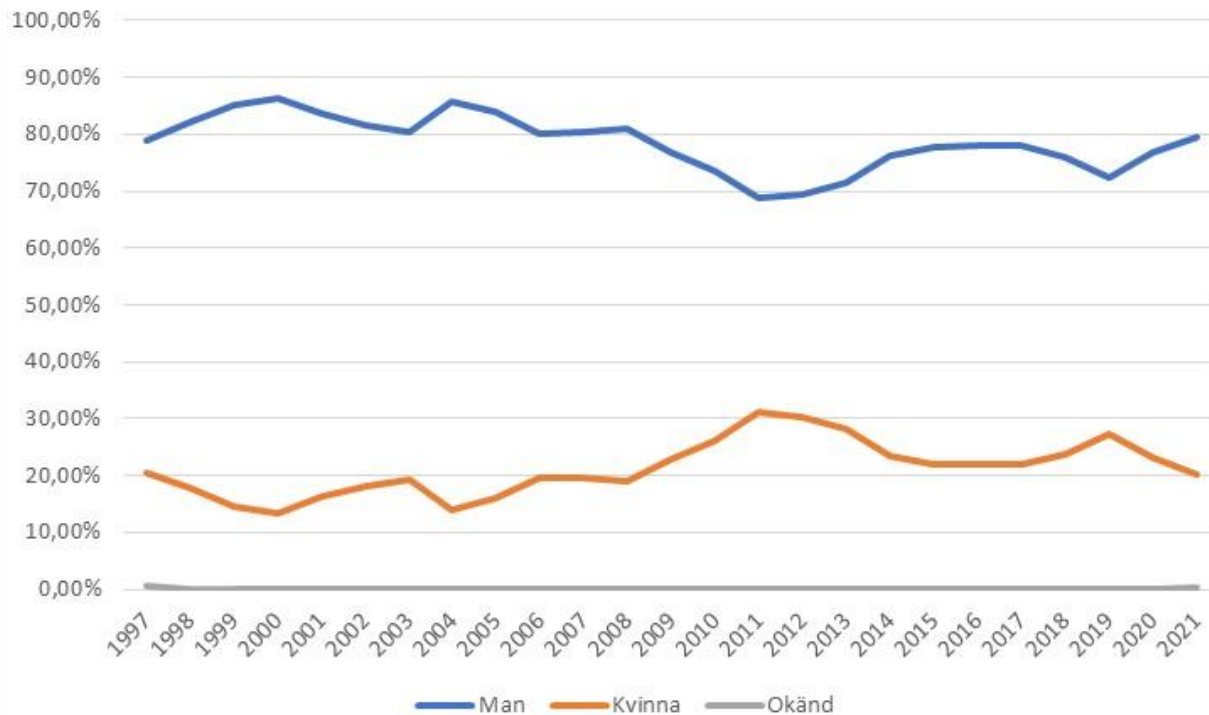

Gonorré Region Västerbotten, ackumulerat per månad 2018-2022

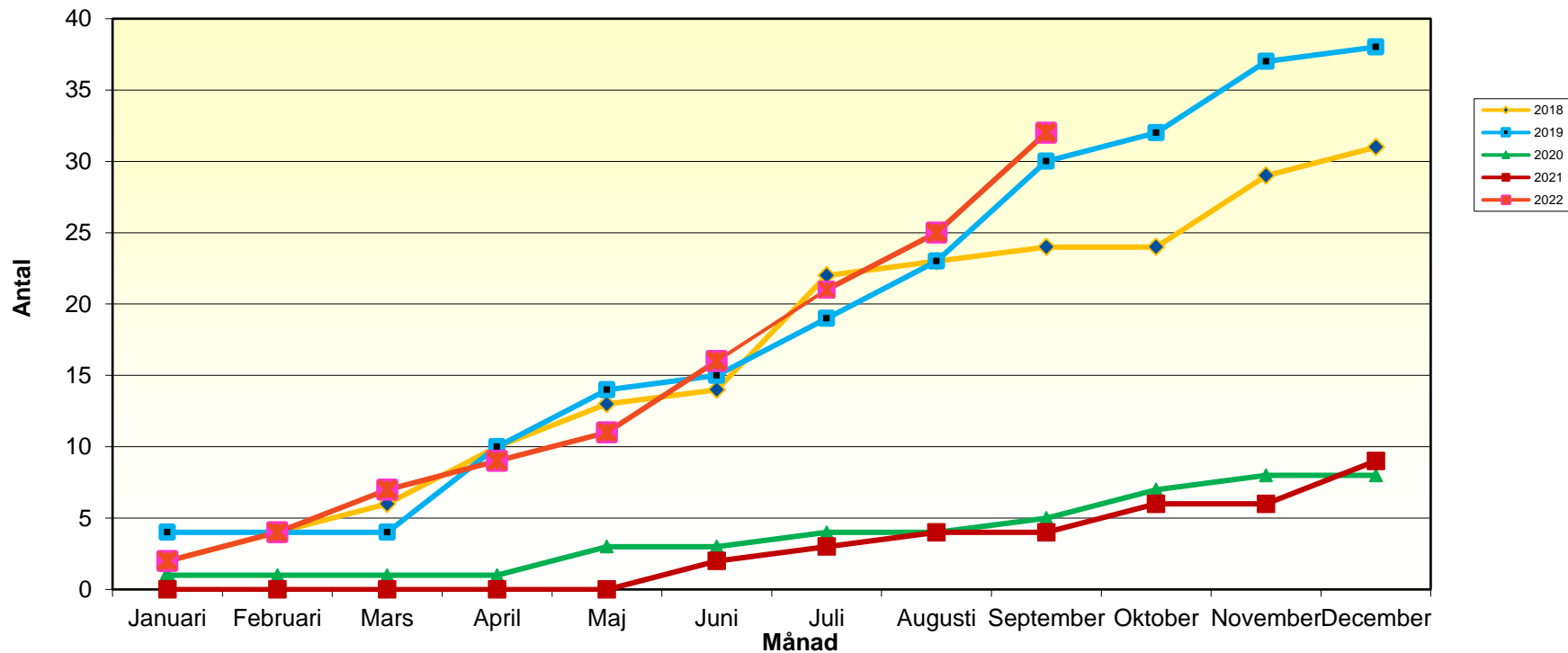

Syfilis i Sverige

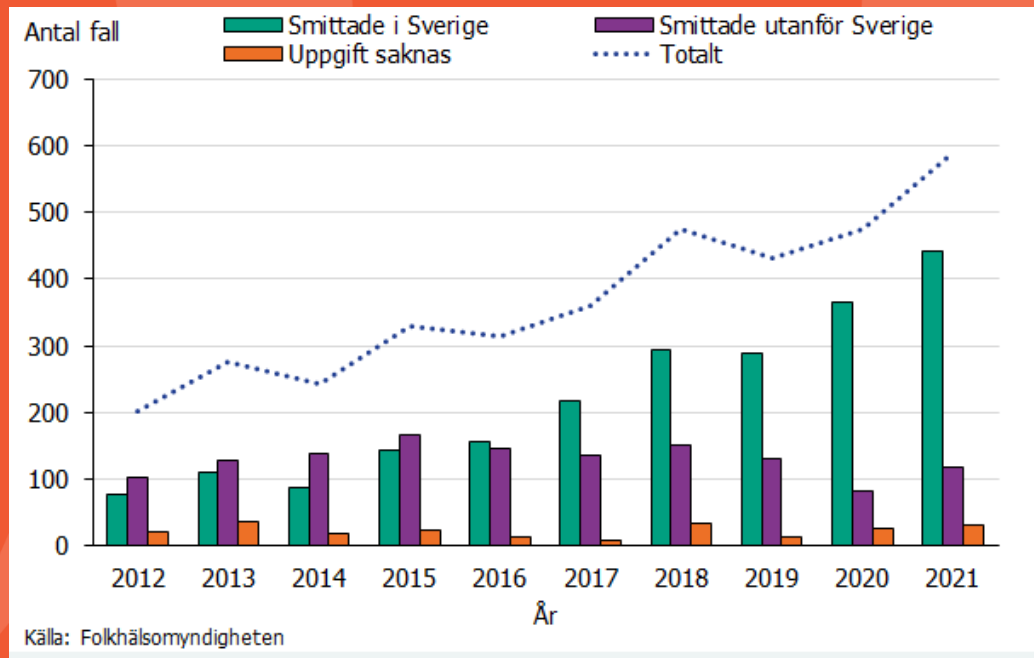

<https://www.folkhalsomyndigheten.se/folkhalsorapportering-statistik/statistik-a-o/sjukdomsstatistik/syfilis/?t=county>

Syfilis: Smittoväg och incidens alla regioner

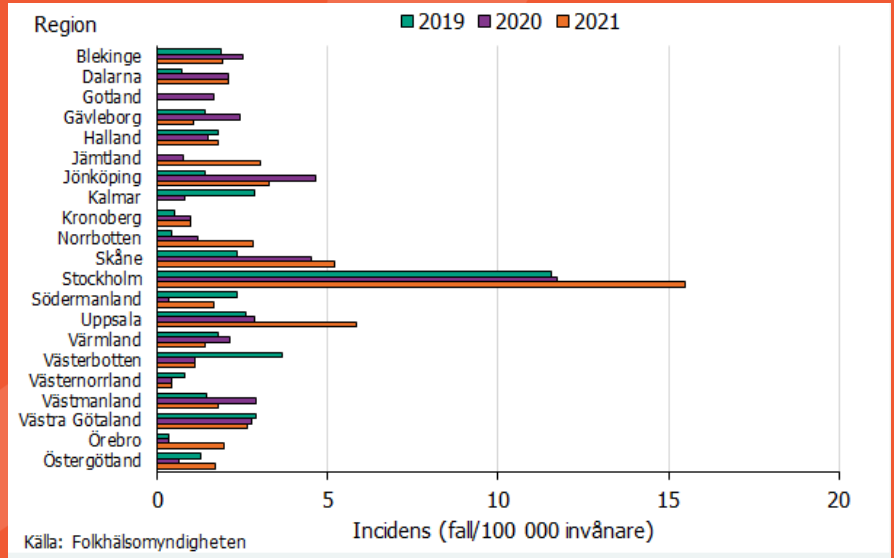
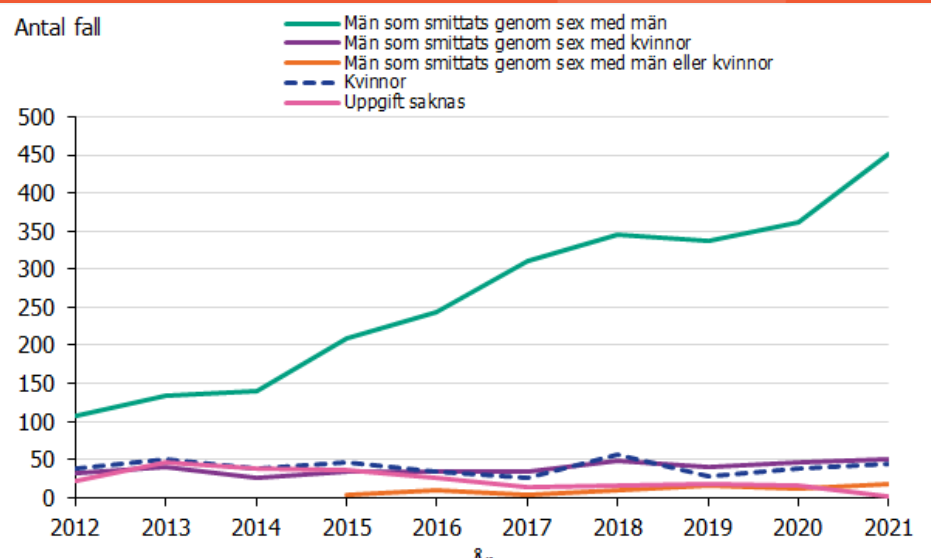

<https://www.folkhalsomyndigheten.se/folkhalsorapportering-statistik/statistik-a-o/sjukdomsstatistik/syfilis/?t=county>

STI: Sammanfattning

Klamydia

Incidens ca 300 fall/100 000

Smittoland Sverige vanligast

55% Kvinnor, 45 % Män

Högst smittspridning i
åldersgrupp: 20-29, följt av 15-19

Smittspridning på väg uppåt i
nivå som innan pandemin

Gonorré

Incidens ca 25-30 fall/100 000,
ökar

20% Kvinnor, 80 % Män

Högst smittspridning i
åldersgrupp: 20-29 år, följt av 30-
39 år

MSM vanligast sexkontakt

Andel smittade i Sverige ökar

Syfilis

Incidens ca 4-6 fall/100 000, ökar

Högst incidens bland män

Högst smittspridning i
åldersgrupp: 25-34år och 35-44

MSM vanligast sexkontakt

Andel smittade i Sverige ökar

Hepatiter och HIV i norra regionen

Hepatit B 2001-2021

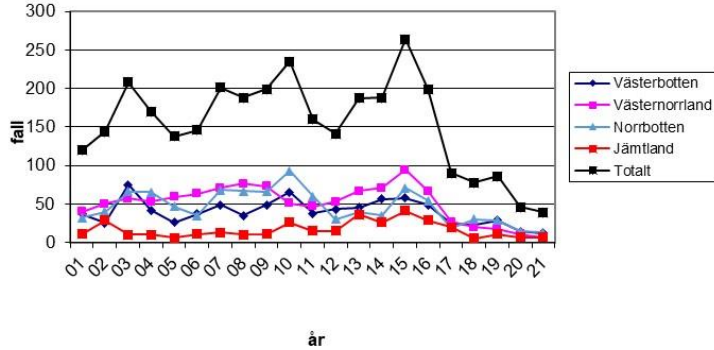

Hepatit C 2001-2021

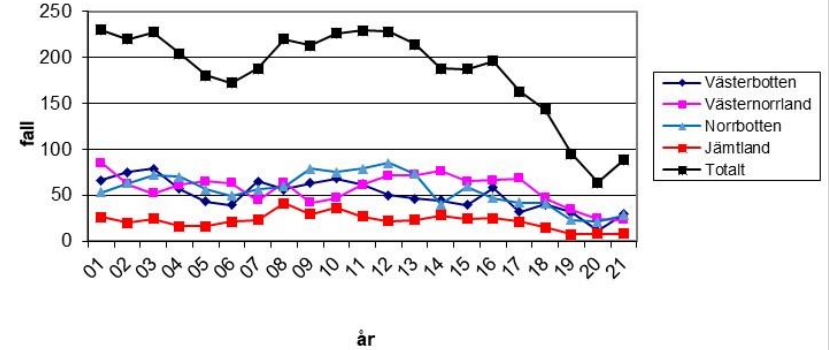

HIV 2001-2021

